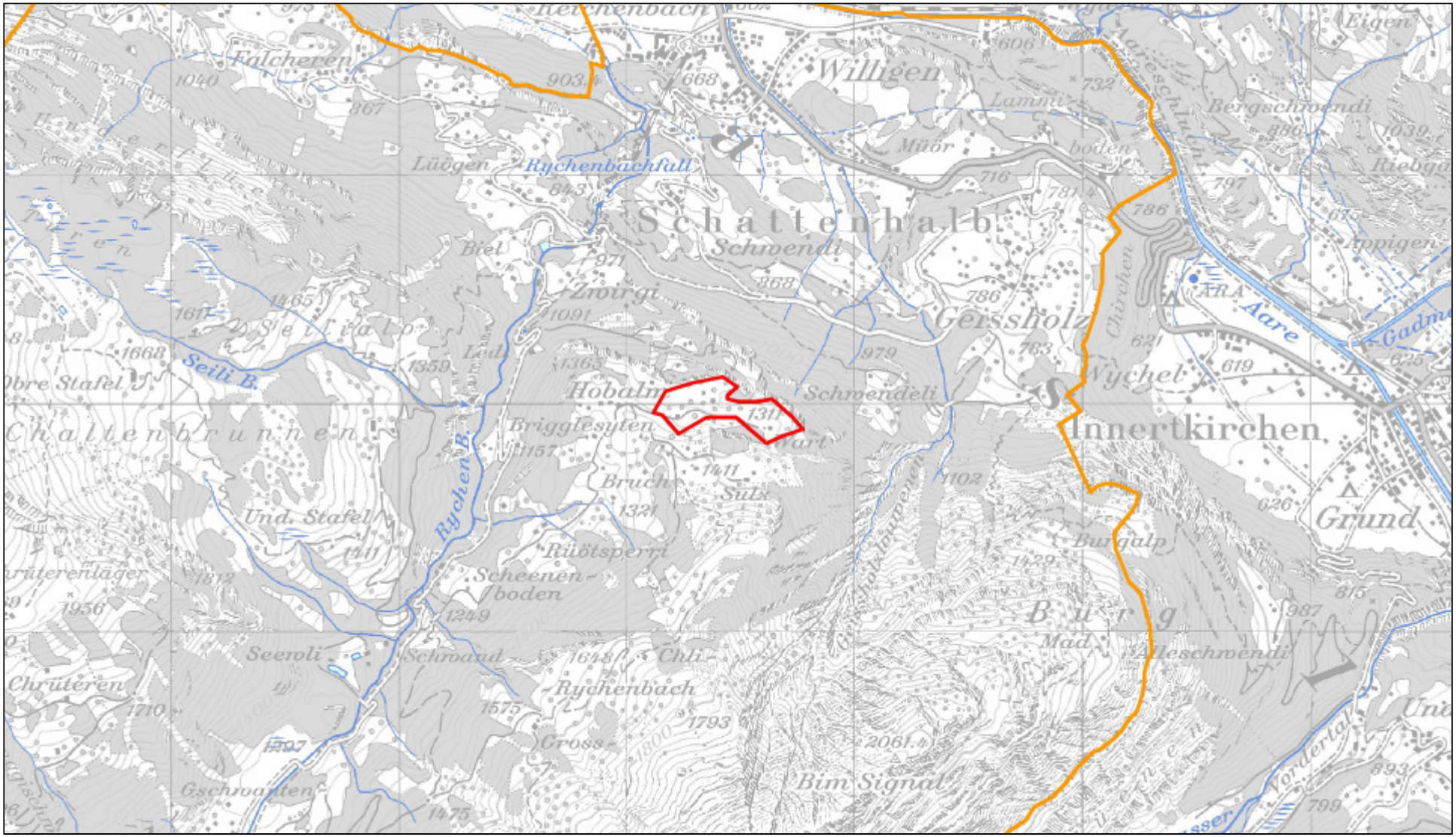

Richt- und Inventarplan Wandern des Kantons Bern

Kartenherr: Tiefbauamt des Kantons Bern, Fachstelle Fussgänger- und Veloverkehr

Massstab 1: 25000
Datum: 14.5.2010